Nemokamas priedas tik žurnalo VA PlayStation skaitytojams

VA Gidas

VISKAS APIE

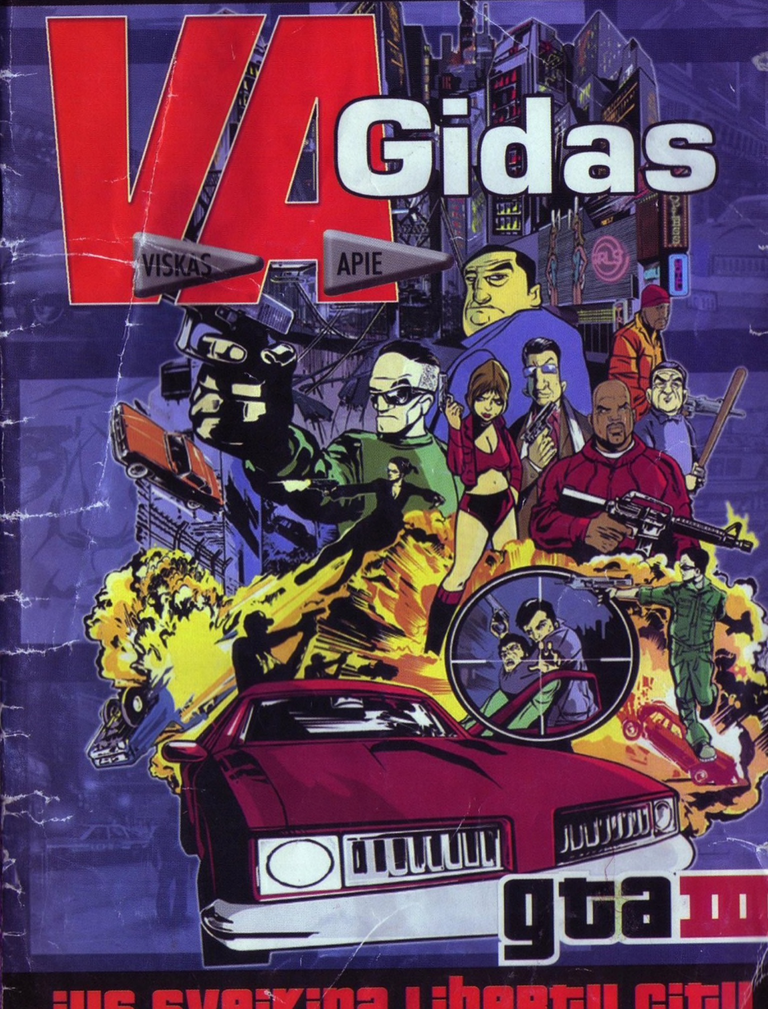

JUS SVEIKINA LIBERTY CITY

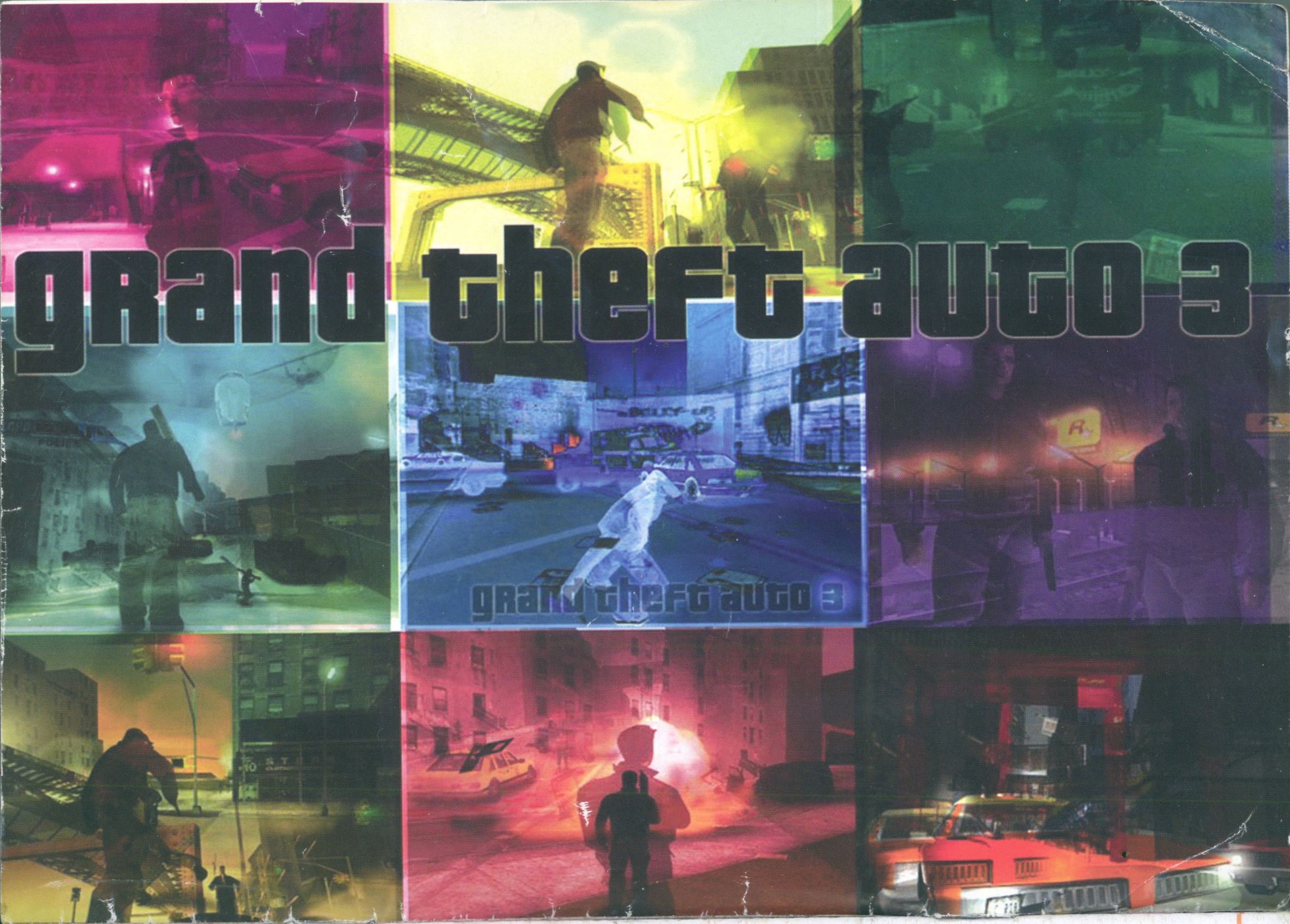
grand theft auto 3
grand theft auto 3

TURINYS

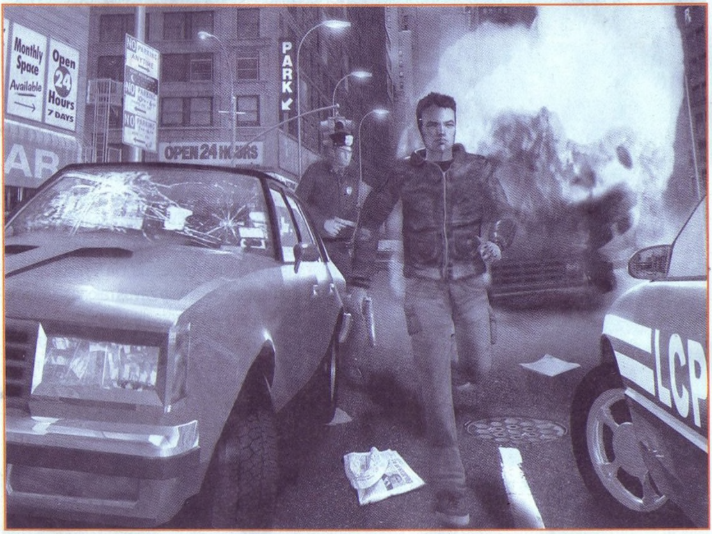

4 KAIP ORIENTUOTIS
6 TRANSPORTAS
8 VERBAVIMAS
9 PAPILDOMI DARBAI
10 MIESTO PLANAS
12 KUR LIKTI
13 GINKLAI
14 GAUJOS
16 VIETOS VADAI
18 APTARNAVIMAS

KAIP ORIENTUOTIS

LIBERTY CITY SUDARO TRYS RAJONAI — PORTLENDAS, STAUNTON SALA IR SHORESIDE SLĖNIS.

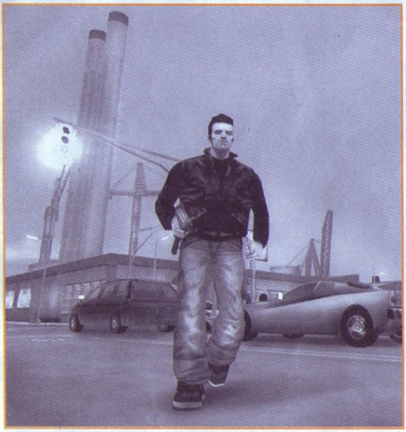

PORTLENDAS

Tai pramoninė zona. Čia rasite prieplaukų, Raudonųjų žibintų kvartalą, sandėlių, fabrikų, turgaus aikščių, garažų ir keletą naudingų tiekėjų. Portlende gyvena kekšių, sąvadautojų, darbininkų, politikų ir niekšų. Nusikalstamumas čia — normalus reiškinys, mafija galinga ir sena. Iššūkį mafijai dabar meta triados. Kelis mėnesius čia vyksta karas. Portlendas — savaip žavus rajonas, visiems galįs pasiūlyti ką nors naudingo.
Įdomios vietos: Luigi, Mr. Wong skalbykla, Belly–Up skumbrių kompanija, Momma, Ammu–Nation, 8–Ball, Salvatore džentelmenų klubas.

STAUNTON SALA

Tai centrinis verslo rajonas. Čia susikerta svarbiausių Liberty City verslo sričių keliai. Rajoną valdo didžiulės galingos ir turtingos kompanijos. Dieną Staunton sala panaši į skruzdėlyną, kuriame knibždėte knibžda savo reikalus tvarkantys verslininkai. Jie prekiauja, ima kyšius, už 10 dolerių pardavinėja savo močiutes. Naktį viskas pasikeičia: verslininkams apleidus rajoną, čia vaikštinėti pavojinga.
Įdomios vietos: Love Media pastatas, Bush stadionas, Kenji kazino, prekybos centras, Liberty Tree kontoros.

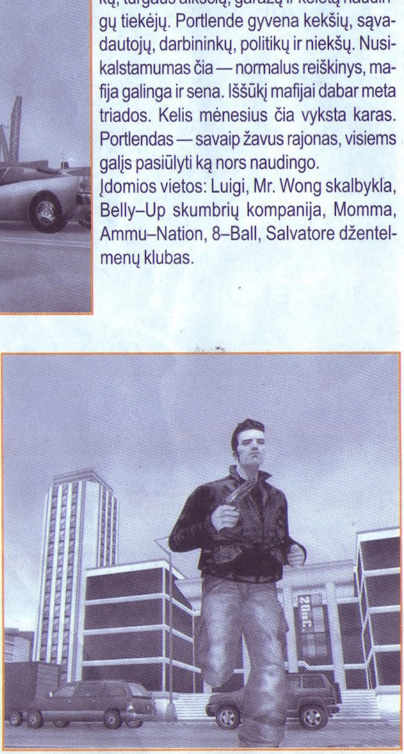

shoreside

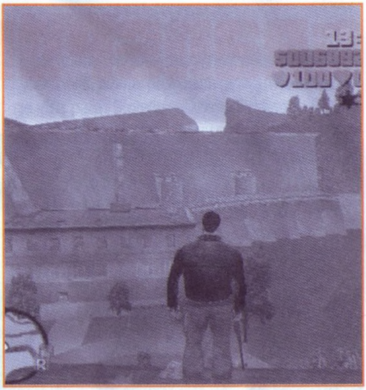

Laimingas ir ramus priemiestis. Čia stūkso daugelio turtingiausių Liberty City gangsterių namai. Rajonas didžiuojasi didžiuliais baseinais, gyvatvorėmis, vidiniais kiemais, krepšinio aikštelėmis, garažais, kuriuose gali tilpti penki automobiliai, ir… gatvių gaujomis. Architektūra — pretenzingi rūmai, pastatyti už kruvinus pinigus, saugomi aukščiausios klasės apsaugos. Saugotis yra ko: nieko neveikiančių paauglių gaujos tik ir ieško, kaip „turiningai praleisti laiką". Slėnis atrodo ramus, bet visų namų pamatas — žiaurumas ir korupcija.
Įdomios vietos: Cartel dvaras, Francis International oro uostas, Cedar Ridge observatorija, Staunton View Picnic Area.

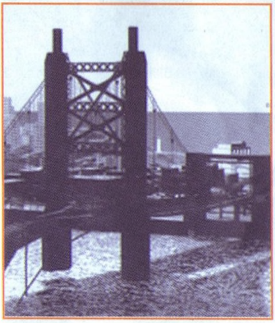

tiltai ir tuneliai

Staunton salą iš Portlendo galima pasiekti Callahan tiltu.

Porter tunelio projektas dar nepatvirtintas, bet greitai tunelis turėtų būti statomas.

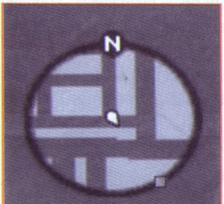

Radaras

Kairėje apatinėje ekrano dalyje rasite radarą. Jis rodys, kur esate ir kurlink važiuojate. Baltas taškelis žymi jus, rožinis — vietą, į kurią reikia patekti. Rožinis taškelis radaro viršuje reiškia, jog važiuojate teisinga kryptimi. Kontaktiniai asmenys, siūlantis jums kokį nors darbelį, taip pat pasirodys žemėlapyje. Telefono būdelės, kuriose galima gauti daugiau informacijos apie užduotį, pasirodys kaip telefono ženklai. Darbo Liberty City susirasti nesunku.

transportas

automobiliai

Liberty City gatvėmis važinėja daugybė įvairių automobilių. Visi jie gali būti jūsų — užtenka prisiartinti prie automobilio jį ir užgrobti. Daugelis vairuotojų atiduos automobilį nieko nepasakę, kiti dėl mašinos kausis. Jūsų vairuojamą automobilį kas nors taip pat gali pagrobti.

Skirtingų automobilių galima rasti skirtingose vietose. Vagonėlių ir SUV rasite priemiestyje, sportinių automobilių — komerciniame miesto centre, sunkvežimių — pramonės rajone.

TRAUKINIAI

Liberty City traukinys per Portlendą važiuoja visą parą. Traukinio stočių ieškokite kiniečių miestelyje prie vandens, Portlende ir Hepburn aukštumose.

METRO

Liberty City metro — pavojinga vieta. Keliaudami, ypač naktį, būtinai pasiimkite ginklą. Metro važinėja visą parą. Stotelių ieškokite Portlendo Raudonųjų žibintų kvartale, Liberty universiteto miestelyje Staunton saloje, Fransis tarptautiniame oro uoste Shoreside slėnyje.

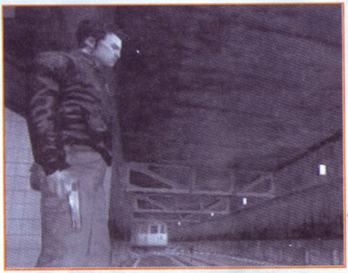

VALTYS

Prieplaukoje paieškokite neprižiūrimų valčių.

ORO TRANSPORTAS

Tarptautinis Francis oro uostas yra Shoreside slėnyje.

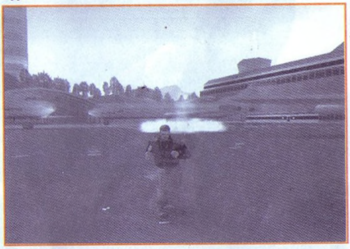

KOJOS

Žiūrint, kas vejasi, po miestą reikia vaikščioti arba bėgioti. Galima bėgti greitai, bet šitaip toli nenubėgsite.

verbavimas

kaip gauti darbo:

ne taip, kaip galvojate...

Ieškodami darbo geriausių pasiūlymų tikėkitės iš tų, kuriuos pažįstate asmeniškai. „Darbdaviai“, turintys jums darbelio, atsiranda jūsų radare. Aplankykite juos ir sužinosite, ką reikia padaryti.

papildomi darbai

telefonu

Ne visi kontaktiniai asmenys mėgsta kalbėtis akis į akį, taigi dalies instrukcijų išklausysite telefonu. Kai tik reikia kalbėtis telefonu, radare pasirodo taksofonas.

gaviklis

Visada su savimi turėkite pranešimų gaviklį: papildomo darbo galite gauti kiekvieną akimirką. Kai tik kas nors bandys su jumis susisiekti, pranešimų gaviklis atsiras kairėje viršutinėje ekrano dalyje.

Kiti darbai

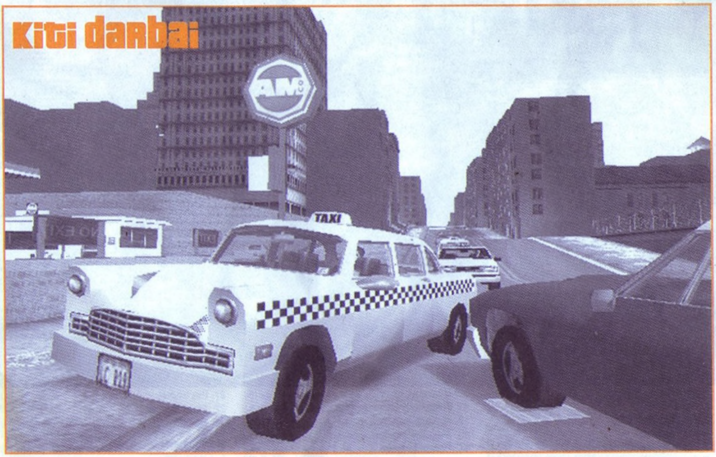

Taksi, policijos automobiliai, greitosios pagalbos mašinos ir gaisrinės leidžia paragauti kitos profesijos duonos.

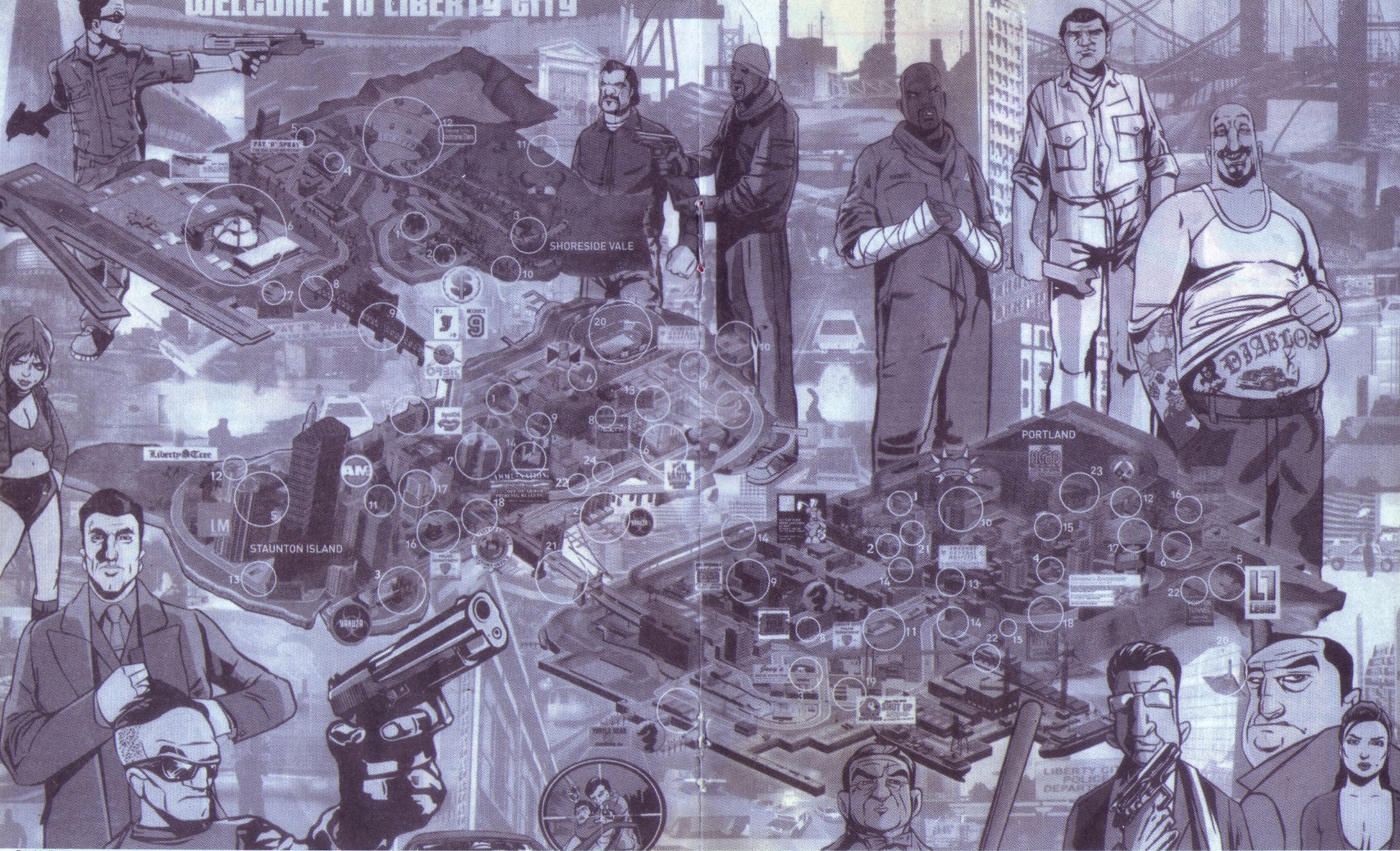

Portlendas

1. Slaptavietė.
2. Pas Luigį (Sex Club Seven).
3. Joey garažas.
4. Pas Tonį (Momma restoranas).
5. Salvatore džentelmenų klubas.
6. 8–ball automobilių kiemas.
7. Triados žuvies fabrikas (Turtle Head Fishing co.).
8. Kiniečių miestelio žuvies turgus (triados).
9. Mr. Wong skalbykla.
10. Diablo / Elburo susitikimo vieta (Hepburn aukštumos).
11. Trentono policijos teritorija.
12. Harvudo gaisrinė.
13. Sweeney bendroji ligoninė.
14. Portlando metro.
15. Traukinio stotis.
16. Automobilių „spaudėjas".
17. Automobilių pardavimas (Capital autos).
18. Marco bistro (Forelli).
19. Bithin' Dog Foods.
20. Portland Rock.
21. Pay'n'Spray.
22. Porter tunelis.
23. Head Radio.

Staunton sala

1. Slaptavietė.
2. Asuka kooperatyvas.
3. Kenji kazino.
4. Yardie susitikimo vieta.
5. Love Media.
6. Pan Lantic Construction (Cartel gaujos vieta).
7. Lips 106 FM.
8. Rise FM.
9. Prekybos centras.
10. Phit Cassidy's Army Surplus.
11. AMCO štabas.
12. Liberty Tree kontoros.
13. Metro (2).
14. Ammu–Nation.
15. OR–Bit.
16. Liberty City policijos štabas.
17. FTB.
18. Miesto rotušė.
19. Carson bendroji ligoninė.
20. Liberty memorialinis Koliziejus.
21. Callahan tiltas.
22. 8–ball bombų parduotuvė.
23. Portel tunelis, Rockford Slipway.
24. Pay'n'Spray.

Shoreside slėnis

1. Slaptavietė.
2. Hoods susitikimo vieta.
3. Cartel dvaras.
4. 8–ball bombų parduotuvė.
5. Pay'n'Spray.
6. Francis tarptautinis oro uostas.
7. Oro uosto metro stotis.
8. Porter tunelis, Francis Slipway.
9. Pakeliamas Shoreside tiltas.
10. Staunton View iškylų vieta.
11. Cedar Ridge observatorija.
12. Cochrane damba.

KUR LIKTI

Turite rasti vietą, kurioje galėtumėte paslėpti savo daiktus, saugoti automobilius, pasislėpti nuo policijos ir atsipūsti. Pirmiausia rekomenduotume paprastą sandėlį pramonės rajone. Vėliau galite persikelti į geresnę vietą, tik nepamirškite, kad į senąją slaptavietę grįžti nebegalėsite — ten jūsų lauks priešai.

tvarkos sargai

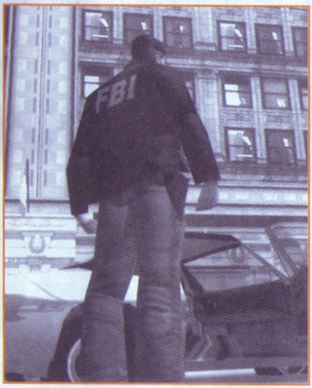

Liberty City įstatymus ir tvarką saugo policija, SWAT komandos ir FTB. Žodžiu, pažeisti „švento“ miesto taisykles nėra taip lengva, bet įmanoma.

ginklai

Pasirinktas ginklas rodomas viršutinėje kairėje ekrano dalyje. Ginklų galima nusipirkti (pavyzdžiui, iš Ammu–Nation), pavogti, gauti iš kitų žmonių.

beisbolo lazda

koltas

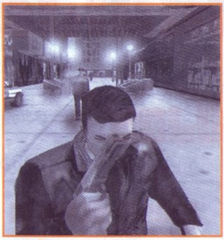

ak-47

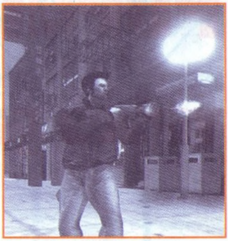

uzi

„shotgun“

snaiperio ginklas

granata

ugniasvaidis

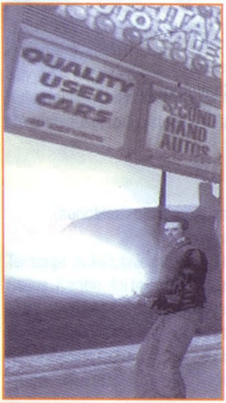

granatsvaidis

molotovo kokteilis

POPULIACIJA

LIBERTY CITY GYVENA 4 MILIJONAI ŽMONIŲ.

Vietos gaujos

Leone klanas

Vadas — Salvatore Leone.
Teritorija: aplink St. Mark (pramonės sektorius).
Verslas: apsauga, pinigų prievartavimas, vagystės.
Priedanga: restoranai, klubai.
Stilius: žavūs, protingi, tradiciškai tvarkingai apsirengę, žodžiu, stipri siciliečių šeima.
Savybės: visų svarbiausia — ištikimybė šeimai, branginamos šeimos vertybės, tradiciški.
Automobiliai: limuzinai, gaunami iš Joey Leone.
Mėgiamiausia radijo stotis — Double Clef FM.

Triados

Teritorija: kiniečių miestelis (pramonės sektorius).
Verslas: apsauga, skalbyklos, mafijos gąsdinimas.
Priedanga: dirbtinių skumbrių fabrikas.
Stilius: tatuiruoti.
Savybės: ištikimi teritoriniai maniakai.
Automobiliai: skalbyklos autobusiukai.
Mėgiamiausia radijo stotis — Chatterbox FM.

Yakuza

Teritorija: centrinis verslo rajonas (komercijos sektorius).
Verslas: lošimai, apsauga, klastojimas.
Priedanga: kazino namai.
Stilius: nepriekaištinga apranga.
Savybės: tradicinis šimtų metų senumo japoniškas organizuoto nusikalstamumo sindikatas. Vertybės — garbė, ištikimybė, efektyvumas. Patriarchalinė hierarchija.
Mėgiamiausia radijo stotis — Lips 106.

diablos

El Burro sugrįžo
Teritorija: Hepburn aukštumos (pramonės sektorius).
Stilius: džinsai, sportbačiai, raudonos skarelės, želė sutepti juodi plaukai.
Savybės: Lotynų Amerikos gatvės gauja.
Automobiliai: eržilai.
Mėgiamiausia radijo stotis — Head Radio.

south side hoods

Teritorija: projektai (priemiesčiai).
Stilius: aukso grandinės, žiedai ir dantys, džemperiai su kapišonais, platina.
Automobiliai: Rumpo XL.
Mėgiamiausia radijo stotis — Game Radio, MSX.

kolumbijos kartelis

Teritorija: aplink oro uostą, statybas ir apleistą krovinių teritoriją (visame mieste).
Priedanga: kroviniai.
Stilius: kaubojiški gyvačių odos batai, džinsai, spausdinti marškinėliai ir gyvačių dantimis papuoštos didžiulės skrybėlės.
Savybės: negailestingi.
Automobiliai: prižiūrėti 4x4 chromo kibirai.
Mėgiamiausia radijo stotis — Flashback FM, Rise FM.

yardies

Teritorija: aukštutinis miestas (komercijos sektorius).
Stilius: Karibų; ilgi tamsūs kostiumai.
Savybės: mėgsta kambarius palėpėse, teritoriją žymi „Voodoo“ kerais.
Automobiliai: Lobo.
Mėgiamiausia radijo stotis — K–Jah.

Vietos vadai

maria

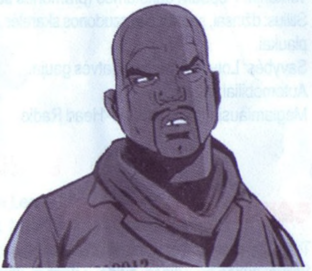

8 ball

Luigi

joey leone

salvatore leone

mafiaman

misty

el burro

kenji

asuka

miguel

donald love

aptarnavimas

greitoji pagalba

Į ligoninę pateksite, jei neatsargiai elgsitės. Ją verta aplankyti ir tada, kai prastai jaučiatės. Kad pasijustumėte geriau, gydytojai visada ko nors duoda. Vietos ligoninės: Sweeney Portlende, Carson Staunton saloje, Hope medicinos koledžas Shoreside slėnyje.

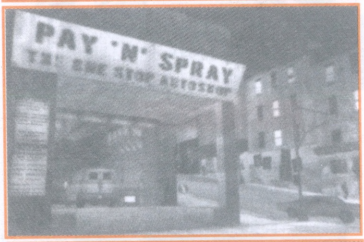

prekyba pulverizatoriais

Purkštuvus galima naudoti taisant automobilius, norint atsikratyti nepageidaujamo dėmesio. Parduotuvių ieškokite Portlendo Raudonųjų žibintų kvartale, Newport, Stauntono saloje ir Pike Creek Shoreside slėnyje.

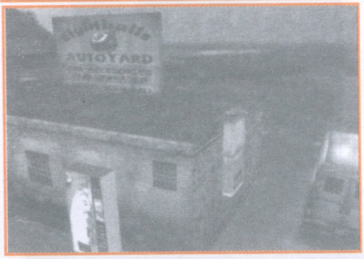

prekyba bombomis

Parduotuvių savininkas — sprogmenų ekspertas 8–ball. Ši vietelė išties verta dėmesio. Bombų krautuvių ir purkštuvų parduotuvių ieškokite tose pačiose vietose.

policijos postas

Visuose rajonuose policija turi po postą ir kalėjimą. Čia atsidursite, jei per daug pasikliausite sėkme... Vietos postai: Portland view Portlende, Torrington Staunton saloje, Pike Creek Shoreside slėnyje.

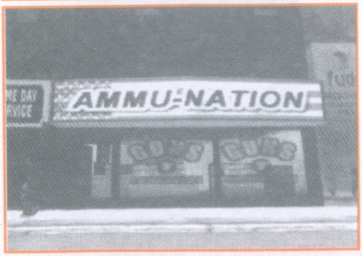

ammu nation

Amerikos tradicijos. Liberty City ginklų tiekėjų lyderis. Parduotuvių ieškokite Raudonųjų žibintų kvartale Portlende, Niuporte Staunton saloje.